

Projekto Nr. **176.1.21**

*Statinio projekto
pavadinimas*

**GYVENAMOSIOS PASKIRTIES (VIENO BUTO)
PASTATO MALŪNŲ G. 9, KUPIŠKIO M., KUPIŠKIO R.
SAV. REKONSTRAVIMO PROJEKTAS**

Statytojas

KUPIŠKIO RAJONO SAVIVALDYBĖ

Statybos rūšis

STATINIO REKONSTRAVIMAS

Statinio kategorija

YPATINGASIS

Statybos vieta

MALŪNŲ G. 9, KUPIŠKIO M., KUPIŠKIO R. SAV.

*Projekto rengimo
etapas*

TECHNINIS PROJEKTAS

*Projektinio sprendimo
dalys*

PROJEKTINIAI PASIŪLMAI

*Bylos
žymuo*

**176.1.21-PP.01
LAIDA 0**

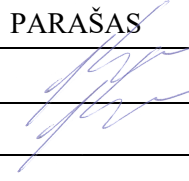
PAREIGOS	PAVARDĖ	PARAŠAS
DIREKTORIUS	J.KILDIŠIUS	
STATINIO PROJEKTO VADOVAS, AT. NR.4459	J.KILDIŠIUS	

VILNIUS, 2022 M.

Bylos sudėties žiniaraštis

Eil. Nr.	Dokumento žymuo	Lapų sk.	Laida	Dokumento pavadinimas	Lapo Nr.
1.	176.1.21 -XX-PP-BSŽ-01.01	1	0	Bylos sudėties žiniaraštis	2
2.		2	0	Projektinių pasiūlymų rengimo užduotis	
3.	176.1.21- XX-PP- BSR-01	1	0	Bendrieji statinio rodikliai	3
4.	176.1.21- XX-PP- AR-01	6	0	Aiškinamasis raštas	4-15
5.	176.1.21-PP-SP.B-01	1	0	Sklypo planas	17
6.	176.1.21-PP-SA.B-01	1	0	Rūsio planas	22
7.	176.1.21-PP-SA.B-02	1	0	Pirmo aukšto planas	23
8.	176.1.21-PP-SA.B-03	1	0	Antro aukšto planas	24
9.	176.1.21-PP-SA.B-04	1	0	Fasadai 1-3, A-D	25
10.	176.1.21-PP-SA.B-05	1	0	Fasadai 3-1, A-A	
11.	176.1.21-PP-SA.B-06	1	0	Pjūviai 1-1, 2-2	
12.	176.1.21-PP-SA.B-07	1	0	Pjūviai 3-3, 4-4	

0	2022-03	PP viešinimas		
Laida	Išleidimo data	Laidos statusas ir išleidimo priežastis (jei taikoma)		
Kv.dok. Nr.			GYVENAMOSIOS PASKIRTIES (VIENO BUTO) PASTATO MALŪNŲ G. 9, KUPIŠKIO M., KUPIŠKIO R. SAV. REKONSTRAVIMO PROJEKTO	
4459	SPV	J.KILDIŠIUS	BYLOS SUDĖTIES ŽINIARAŠTIS	Laida
				O
Klb. kodas	KUPIŠKIO RAJONO SAVIVALDYBĖ		176.1.21 - XX-PP -BSŽ-01.01	Lapas
LT				Lapų
				1
				1



PROJEKTINIŲ PASIŪLYMŲ RENGIMO UZDUOTIS

2022 m. vasario 28 d. Nr.

1.	INFORMACIJA APIE SUMANYTĄ PROJEKTUOTI STATINĮ:	
	Pavadinimas (nurodomas techninio projekto pavadinimas)	Gyvenamosios paskirties (vieno buto) pastato Malūnų g. 9, Kupiškio m., Kupiškio r. sav. rekonstravimo projektas
	Statybos rūšis	Statinio rekonstravimas
	Statinio kategorija	Neypatingasis/Ypatingasis
	Statinio pagrindinė naudojimo paskirtis	Gyvenamosios paskirties (vieno buto) pastatai
	Žemės sklypo rodikliai: Adresas Unikalus Nr. Kadastrinis Nr. Pagrindinė tikslinė naudojimo paskirtis Žemės sklypo naudojimo būdas Žemės sklypo plotas	Malūnų g. 9, Kupiškio m., Kupiškio r. sav. 5720-0004-0002 5720/0004:2 Kita Mažaaukščių gyvenamųjų namų statybos 0,1371 ha
	Projektuojamų statinių rodikliai Unikalus Nr. Bendras plotas Gyvenamas plotas Pagrindinė tikslinė naudojimo paskirtis: Esama Būsima	5798-9002-2012 244,91 m ² 113,64 m ² Gyvenamoji (vieno buto pastatai) Gyvenamosios paskirties (vieno buto) pastatai
2.	PROJEKTINIŲ PASIŪLYMŲ PASKIRTIS:	
	- informuoti visuomenę apie numatomą visuomenei svarbaus statinio projektavimą ir visuomenės dalyvavimas svarstant statinio projektinius pasiūlymus	
3.	PROJEKTINIŲ PASIŪLYMŲ SUDĖTIS:	
	3.1. Aiškinamasis raštas; 3.2. Sklypo plano schema; 3.3. Statinio planai; 3.4. Statinių fasadai.	
4.	STATYTOJO (UŽSAKOVO) PATEIKIAMAI DOKUMENTAI:	
	4.1. Nekilnojamojo turto registro išrašas; 4.2. Žemės sklypo planas; 4.3. Statinio statybos sklypo inžinerinių tinklų ir susisiekimo komunikacijų trasų inžinerinių topografinių tyrinėjimų dokumentas (ne senesnė kaip 3 metų skaitmeninė topografinė geodezinė nuotrauka);	
5.	PROJEKTINIŲ PASIŪLYMŲ VAIZDINĖ INFORMACIJA:	
	- Statinio vaizdinė informacija – nereikalaujama	

6.	KITI DUOMENYS:	
	Projektinių pasiūlymų parengimo terminai	1 mėn.
	Statytojui pateikiamų projektinių pasiūlymų kopijų kiekis	1
	Statytojui pateikiamų kompiuterinių laikmenų su įrašytais projektiniais pasiūlymais kopijų kiekis	1
	Kita	

Statytojas (užsakovas):

Projekto vadovas Jurgis Kildišius



Kupiškio rajono savivaldybės
administracijos direktorius

Kęstutis Jakštas

(parašas)

(parašas)

AIŠKINAMASIS RAŠTAS

1. Bendrieji duomenys

Projekto pavadinimas

Gyvenamosios paskirties (vieno buto) pastato Malūnų g. 9, Kupiškio m., Kupiškio r. sav. rekonstravimo projektas

Statytojas

Kupiškio rajono savivaldybė, Vytauto g. 2, LT-40115, Kupiškis, kodas Įmonės kodas 1111100818, tel. 8459 35500, savivaldybe@kupiskis.lt

Projektuotojas:

UAB „Krašto projektai ir partneriai“, įmonės kodas 124663332, Konstitucijos per. 23 C korpusas, tel. 869889352, El. paštas info@kpp.lt

Projektavimo stadija ir etapai:

Rengiamas techninis projektas

Statybos rūšis:

Statinio rekonstravimas.

Reikalavimai projekto ekspertizei:

Projekto ekspertizė privaloma- projektavimas ir (ar) statyba finansuojama Lietuvos Respublikos biudžeto lėšomis.

Statybos vieta:

Malūnų g. 9, Kupiškio m., Kupiškio r. sav.

Informacija, ar statybos darbai numatomi kultūros paveldo objekte, jo teritorijoje, kultūros paveldo vietovėje ar jų apsaugos zonose :

Sklypas ir pastatas patenka į nekilnojamųjų kultūros vertybių (Vėjo malūnas, unikalus objekto kodas 1477, adresas Kupiškio rajono sav., Kupiškio sen., Kupiškio m., Malūnų g. 9A) teritoriją (jų apsaugos zona-Vizualinės apsaugos zona).

Vizualinės apsaugos pozonis – už kultūros paveldo objekto teritorijos ar apsaugos nuo fizinio poveikio pozonio esantys žemės sklypai ar jų dalys su ten esančiais kitais nekilnojamaisiais daiktais,

0	2022-03	PP viešinimas			
Laida	Išleidimo data	Laidos statusas ir išleidimo priežastis (jei taikoma)			
Kv.dok. Nr.			GYVENAMOSIOS PASKIRTIES (VIENO BUTO) PASTATO MALŪNŲ G. 9, KUPIŠKIO M., KUPIŠKIO R. SAV. REKONSTRAVIMO PROJEKTO		
4459	SPV	J.KILDISIUS	AIŠKINAMASIS RAŠTAS		Laida
					O
Klb. kodas	KUPIŠKIO RAJONO SAVIVALDYBĖ		176.1.21 - XX-PP -AR-01	Lapas	Lapų
LT				1	6

kuriems taikomi Lietuvos Respublikos nekilnojamojo kultūros paveldo apsaugos įstatymo ir kitų teisės aktų reikalavimai, draudžiantys šiame pozonyje veiklą, galinčią trukdyti apžvelgti kultūros paveldo objektą.

KVR teritorijos plotas 1169,00 m².

Vizualinės apsaugos pozonis 1169,00 m².

Lietuvos kultūros paveldo objektai ir teritorijos

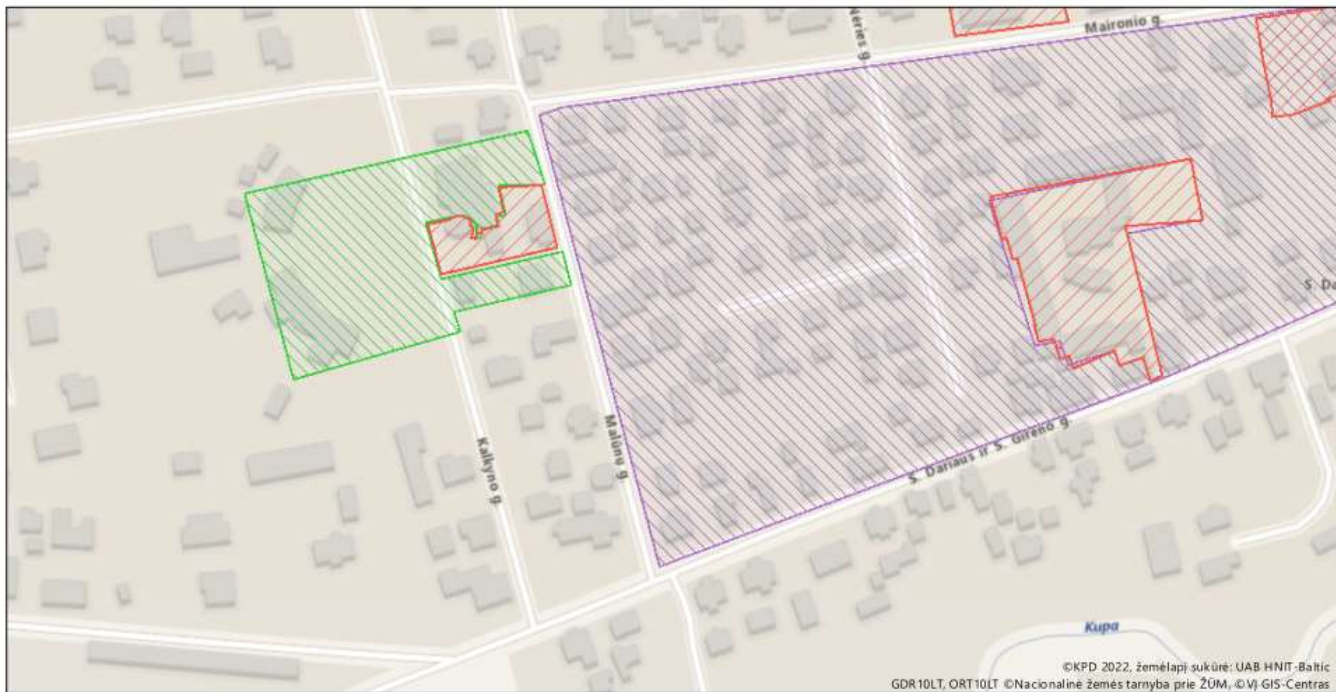



Žemėlapis sukurtas www.heritage.lt svetainėje

0,07 0,035 0 0,07 km



1 : 2 000

Sutartiniai ženklai

Kultūros paveldo objektai ir teritorijos:

-  Kultūros paveldo objektai
-  Kultūros paveldo objektų ir vietovių teritorijos

Kultūros paveldo objektų apsaugos zonos:

-  Apsaugos nuo fizinio poveikio pozonis
-  Vizualinės apsaugos pozonis

Vertingųjų savybių pobūdis -Architektūrinis (lemiantis reikšmingumą svarbus);Kraštovaizdžio; Vertingosios savybės

Tūris - kompkatinis, 4 a., nupjauto kūgio formos su kepure (h 13,2 m., ø 13,6 m; būklė gera; FF Nr. 1-2, 6; 2011 m.); stogo dangos tipas - skarda (-; būklė gera; FF Nr. 1; 2011 m.);

Aukštų išplanavimas - kapitalinis sienų tinklas (-; būklė gera; P Nr. 5-8; 2011 m.); stačiakampės langų angos (-; būklė gera; FF Nr. 2, 3, 5; 2011 m.); P durų pusarkinė anga (-; būklė gera; FF Nr. 3; 2011 m.);

Fasadų apdaila - langų angokraščių apvadai (-; būklė gera; FF Nr. 5; 2011 m.); degtų kalkių akmenis mūro sujungimo tipas (-; būklė gera; FF Nr. 6; 2011 m.);

Konstrukcijos - akmenis mūro pamatas (-; būklė gera; FF Nr. 1-2, 6; 2011 m.); akmenis mūro sienos (-; būklė gera; FF Nr. 1-2, 6; 2011 m.); medinių perdangų tipas (netyrinėta;-;-; 2011 m.); medinių stogo konstrukcijų tipas (netyrinėta;-;-; 2011 m.);

176.1.21 - XX-PP -AR-01	Lapas	Lapų	Laida
	2	6	0

Statinio paskirtis:

Gyvenamosios paskirties (vieno buto) pastatai

Statinio kategorija:

Ypatingasis

2. Žemės sklypo plotas ir planuojam jo naudojimo paskirtis ir būdas

Žemės sklypas adresu Malūnų g. 9, Kupiškis.

Žemės sklypo kad. Nr. 5720/0004:2, plotas 0,1371 ha.

Pagrindinė žemės sklypo naudojimo paskirtis - kita.

Žemės sklypo naudojimo būdas :

- Gyvenamosios teritorijos

Žemės sklypo naudojimo pobūdis :

- Mažaaukščių gyvenamųjų namų statybos.

3. Gretimybės

Sklypas iš visų pusių ribojasi kitos paskirties sklypais.

4. Informacija apie vietovėje esančias saugomas teritorijas

Sklypas nepatenka į saugomų teritorijų zonas.

Teritorija į Natura2000 teritorijas ar kitas saugomas teritorijas nepatenka ir su jomis nesiriboja.

5. Apsauginės ir sanitarinės zonos

Sklypas nepatenka į tokias zonas.

6. Planuojami i sprendiniai

Esamas patalpų bendrasis plotas 244,91m², statybos pabaigos metai 1989 m., fizinio nusidėvėjimo procentas 25 %. Pastato energetinio naudingumo klasė F.

Po rekonstrukcijos patalpų bendrasis plotas 247,39m², pastato energetinio naudingumo klasė C.

Pastate atliekami šie perplanavimai:

Rūsys

Iki 1 m praplečiamos keturių durų angos, užmūrijamos dviejų durų angos, įrengiami laiptai į rūšį.

Pirmas aukštas

Iki 1 m praplečiamos dviejų durų angos, užmūrijamos dviejų durų angos, praplečiama laiptinė, įrengiamas neįgaliųjų keltuvas, įrengiami keturi miegamieji kambariai, valymo inventoriaus patalpa, WC.

Antras aukštas

176.1.21 - XX-PP -AR-01	Lapas	Lapų	Laida
	3	6	0

Iki 1 m praplečiamos durų angos, užmūrijamos dviejų durų angos, praplečiama laiptinė, įrengiamas neįgaliųjų keltuvas, įrengiamas vienas miegamasis kambarys, skalbimo ir lyginimo patalpa, dušas, WC, svetainė/virtuvė.

Inžinerinių tinklų aprašymas

Vandentiekis, nuotekos -Centralizuoti miesto nuotekų ir vandentiekio tinklai.

Šildymas vietinis, šilumos siurbliai oras-vanduo, rezervinis katilas-granulinis.

Elektros energija. Elektros energijos tiekėjas AB „ESO“.

Susisiekimo komunikacijų

Sklypas yra miesto teritorijoje su suformuotais ir užstatytais žemės sklypais, nusistovėjusiu gatvių, pravažiavimų ir praėjimų tinklu, kuris šiuo projektu nekeičiamas. Esamas įvažiavimas į sklypą iš Malūnų gatvės pusės, iš Kalkyno gatvės pusės įrengiamas naujas įvažiavimas, sklype numatant 4 automobilių stovėjimo vietas.

7. Informacija apie numatomų statybos darbų poveikį aplinkai, gyventojams, kaimyninėms teritorijoms

Statybos aikštelė. Statybinės medžiagos sandėliuojamos pastato ribose. Statybinės atliekos kraunamos tam skirtoje žemės vietoje ir išvežamos į sąvartynus.

Statybinių atliekų tvarkymas. Susidariusios statybų atliekos bus surenkamos, sandėliuojamos ir tvarkomos pagal LR Atliekų tvarkymo įstatymo (VII-787) 31 straipsnyje nustatyta tvarka.

Statybos įtaka aplinkai. Kaimyniniuose sklypuose esančių pastatų naudotojai nepatogumų nepatirs. Priėjimai ir privažiavimai nebus apriboti. Kaimyninių sklypų įvadiniai inžineriniai tinklai nebus paliesti.

Aplinkos apsauga. Poveikio aplinkai nebus.

Naudojimosi sauga. Statinys suprojektuotas taip, kad būtų išvengta nelaimingų atsitikimų.

Apsauga nuo triukšmo. Pastato atitvarinės konstrukcijos užtikrina leistiną garso izoliaciją.

Energijos taupymas ir šilumos išsaugojimas. Numatomas atitvarų konstrukcijų apšiltinimas.

8. Apsauginių priemonių nuo smurto ir vandalizmo trumpas aprašymas

Turto ir žmonių apsaugai numatoma:

Sustiprintos konstrukcijos išorės durys su patikimais durų užraktais;

Įengti gaisrinę signalizaciją;

9. Aplinkos ir statinių pritaikymo neįgaliesiems sprendinių aprašymas

Remiantis projektavimo užduotyje statytojo išdėstytu nurodymu butas pritaikomas žmonių su negalia reikmėms pagal STR 2.03.01:2019 „Statinių prieinamumas“ ir ISO 21542:2011 „Pastatų statyba. Užstatytos aplinkos prieinamumas ir naudojamumas“ nurodytus reikalavimus

176.1.21 - XX-PP -AR-01	Lapas	Lapų	Laida
	4	6	0

Neįgaliųjų patekimui į pastatą numatomas išorinis keltuvas, montuojamas priblokuojamoje šachtoje.

Pastate žmonės su negalia gali laisvai patekti į visas patalpas. Koridoriai platesni negu 1,5 metro pločio. Pirmame ir antrame aukštuose projektuojami tualetai ir dušinė, pritaikyti žmonėms su negalia.

Šių tualetų durys atsidaro į išorę. Unitazas jame pastatytas taip, kad iš vieno šono liktų vietos vežimėliui pastatyti. Šalia klozeto ant sienos 1000-1200 mm aukštyje nuo grindų paviršiaus bus pritvirtinti 2-3 kabliai viršutiniams drabužiams, ramentams ar krepšiui pakabinti. Tualetuose įrengiamas horizontalus turėklas vienoje klozeto pusėje ir vertikalus turėklas, 750 mm aukštyje nuo grindų atlenkiamas horizontalus turėklas su alkūnramsčiu kitoje klozeto pusėje. Taip pat numatomi, du vertikalūs ir horizontalūs turėklai prie praustuvo. ŽN tualetų patalpoje projektuojama lanksti dušo žarna su dušo galvute, grindyse projektuojamas trapas vandeniui išbėgti. Praustuvų šiuose tualetuose viršus turi būti 750-800 mm aukštyje nuo grindų paviršiaus. Prieš praustuvą ir unitazą palikta ne mažesnė kaip 1500x1500 mm dydžio aikštelė žmogui su vežimėliu apsisukti. Veidrodžiai turi būti pakabinti taip, kad apatinė atspindžio paviršiaus briauna būtų ne aukščiau kaip 900 mm nuo grindų paviršiaus. Rankšluosčiai ir elektriniai (rankų) džiovintuvai kabinami 900-1300 mm aukštyje. Taip pat patalpoje įrengiamas pavojaus-pagalbos iškvietimo mygtukas/svirtelė. Jis įrengiamas 50 cm aukštyje nuo grindų, kad būtų pasiekiamas sėdint ant unitazo, tiek nugriuvusiam gulinčiam ant grindų. Pavojaus signalas bus perduodamas garsu ir šviesa.

ŽN pritaikytos patalpos ir nuorodos į jas turi būti pažymėtos tarptautiniu ŽN ženklu.

Vidaus patalpų, kuriomis naudosis neįgalieji, durų angų pločiai– ne mažesni kaip 1 metras, jas atidarius, angos beklūtis plotis, matuojant tarp varčios ir staktos vidaus, ne mažesnis kaip 850 mm. Slenksčiai ties durimis į koridorių – ne aukštesni nei 20 mm, visos kitos durys – be slenksčių.

Gaisro pranešimui pastate projektuojamos sirenos, neįgaliųjų tualetuose projektuojamos šviesos blykstės.

Elektros jungikliai, kištukiniai lizdai, skambučių mygtukai ir kiti valdymo įtaisai, skirti naudotis ŽN, įrengiami ne žemiau kaip 500 mm, ne aukščiau kaip 1300 mm nuo grindų paviršiaus ir ne arčiau kaip 300 mm nuo artimiausio baldo ar vidinio sienos kampo.

Įrengiamoje automobilių parkavimo aikštelėje įrengiama viena automobilių stovėjimo vieta žmonėms su negalia.

Nuo automobilių stovėjimo vietos iki pagrindinio įėjimo patenkama vidaus takais.

10. Statybos sklype esamų pastatų, inžinerinių tinklų griovimas, perkėlimas ar atstatymas

Demontuojamas esamas šiltnamis.

11. Duomenys apie statinio atitiktį visuomenės sveikatos saugos teisės aktų reikalavimams

Trečiųjų asmenų pagrįstų interesų apsauga įvertinta dviem aspektais:

176.1.21 - XX-PP -AR-01	Lapas	Lapų	Laida
	5	6	0

- tretieji asmenys neturi jokio neigiamo poveikio pastatui ir jo aplinkai, neviršija jokių normatyviniais dokumentais nustatytų leistinų ribų;

- projektas parengtas taip, kad gyvenamojo pastato, jo formavimo, priklausinių, priėjimų ir privažiavimų, inžinerinių sistemų požeminė ir antžeminė statyba, remontas (tiesimas) nepablogintų trečiųjų asmenų statinių esamos techninės būklės ir nesudarytų prielaidų atsirasti veiksniams, galintiems vėliau (juos naudojant) pabloginti tų statinių techninę būklę;

- projektas parengtas taip, kad patekti į valstybinės ir vietinės reikšmės kelius bei gatves tretiesiems asmenims galimybė nevaržoma;

-projekto sprendiniai nevaržo galimybės naudotis inžineriniais tinklais;

- būsto visumos projekto sprendinių, tarp jų gyvenamojo namo, priklausinių ir želdinių lokalizavimas nesumažina trečiųjų asmenų sklypų ir butų insoliacijos dydžių;

- būsto visumos projekto sprendiniai įvertinti ir nepažeidžiantys trečiųjų asmenų gaisrinės saugos priemonių ir sistemų bei išsaugos jų funkcines savybes;

- butas, jo priklausiniai, sklypas suprojektuoti taip, kad jų naudojimas, taip pat pastate leistinos veiklos keliamas triukšmo, vibracijos, elektros trikdymų ir pavojingos spinduliuotės lygiai tretiesiems asmenims neturės neigiamo poveikio

176.1.21 - XX-PP -AR-01	Lapas	Lapų	Laida
	6	6	0

SITUACIJOS SCHEMA

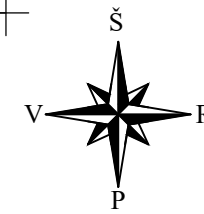

STATINIŲ BEI ĮRENGINIŲ EKSPLIKACIJA

NR. PAGAL PLANĄ	PAVADINIMAS	PASTABOS
01	GYVENAMASIS NAMAS	REKONSTRUKCIJA
02	MALKINĖ	ESAMA
03	GARAŽAS IR ŪKINIS PASTATAS	ESAMI
04	AUTOMOBILIŲ STOVĖJIMO AIKŠTELĖ (4 V.)	NAUJA STATYBA

SUTARTINIAI ŽYMĖJIMAI

ŽYMĖJIMAS	REIŠMĖ
	ESAMŲ REGISTRUOTŲ SKLYPŲ RIBOS
	KULTŪROS PAVELDO OBJEKTO VIZUALINĖS APSAUGOS POZONIO RIBOS
	ESAMI PASTATAI
	REKONSTRUOJAMI PASTATAI
	TINKLŲ APSAUGOS ZONOS RIBOS
	TINKLŲ APSAUGOS ZONA



72/57 - 0023

X=6189650
Y=560600

0	2022-03	Projekto viešinimui			
Laida	Išleid. data	Laidos statusas ir išleidimo priežastis (jei taikoma)			
Atestato Nr.			GYVENAMOSIOS PASKIRTIES (VIENO BUTO) PASTATO MALŪNŲ G.9, KUPIŠKIO M., KUPIŠKIO R. SAV. REKONSTRAVIMO PROJEKTAS		
4459	SPV	J.KILDIŠIUS	SKLYPO PLANAS M 1:500		
A147	PDV	G.IVAŠKEVIČIENĖ			
	PROJ-VO	G.IVAŠKEVIČIENĖ			
Kalb.trump.	KUPIŠKIO RAJONO SAVIVALDYBĖ		176.1.21 - PP - SP.B-01	Lapas	Lapų
LT			1	1	

RŪSIO PLANAS, M1:100

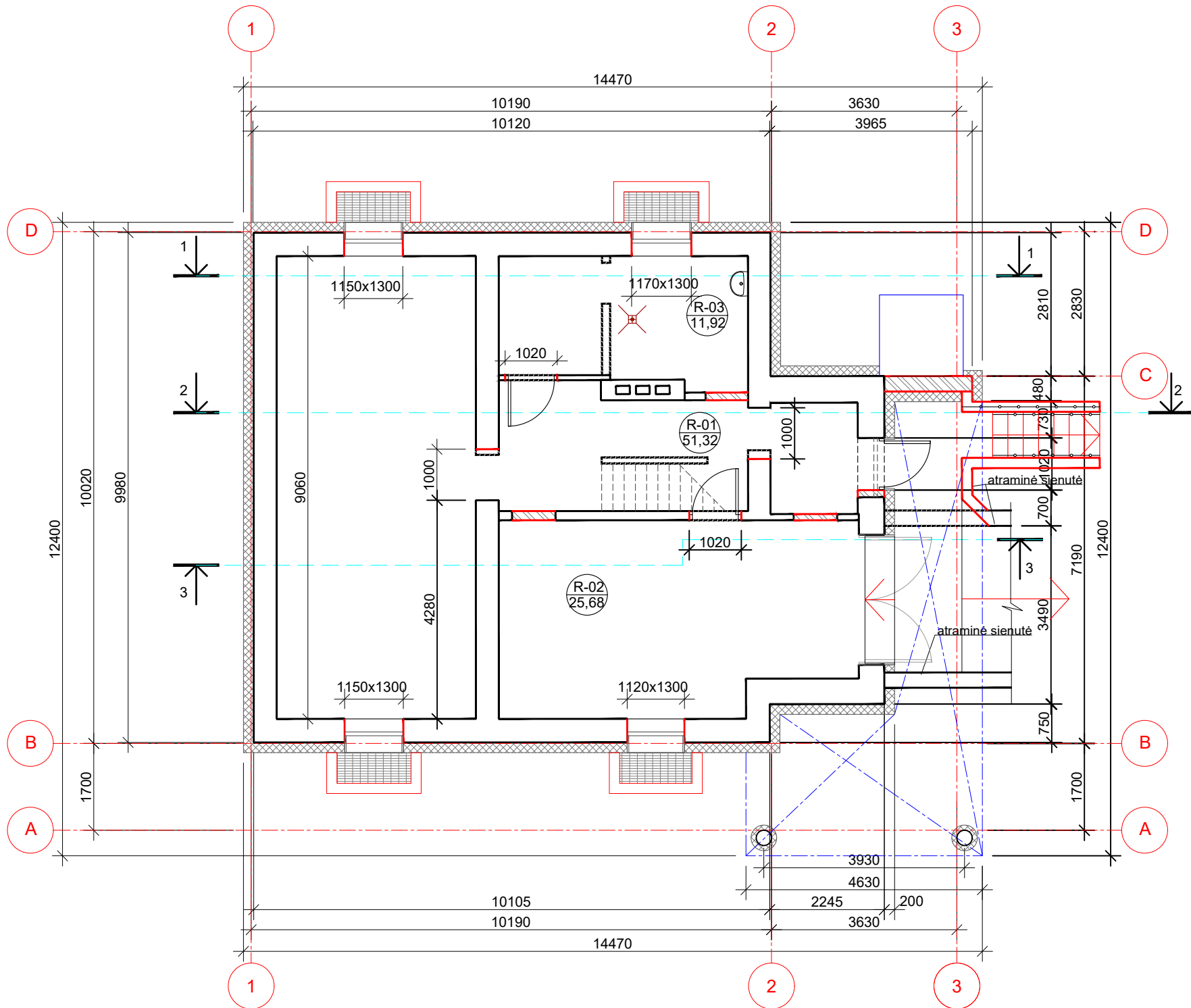

PATALPŲ EKSPLIKACIJA

PAT. NR.	PATALPOS PAVADINIMAS	PLOTAS m²
R-01	KORIDORIUS	51,32
R-02	INVENTORIAUS PAT. ARBA GARAŽAS	25,68
R-03	TECHNINĖ PAT.	11,92
BENDRAS RŪSIO PLOTAS:		88,92

PASTABOS:

1. MATMENIS IR ALTITUDES PAPILDOMAI TIKSLINTI VIETOJE.

SUTARTINIAI ŽYMĖJIMAI

	MŪRAS
	ARDOMOS SIENOS IR PERTVAROS
	ESANČIOS SIENOS IR PERTVAROS
	PROJEKTUOJAMOS SIENOS IR PERTVAROS
	DURYS

0	2022-03	Projekto viešinimas
Laida	Išleid. data	Laidos statusas ir išleidimo priežastis (jei taikoma)
Atestato Nr.		
4459	SPV	J.KILDIŠIUS
A147	PDV	G. IVAŠKEVIČIENĖ
	PROJ-VO	
Kalb. trump.	KUPIŠKIO RAJONO SAVIVALDYBĖ	
LT	KUPIŠKIO RAJONO SAVIVALDYBĖ	
GYVENAMOSIOS PASKIRTIES (VIENO BUTO) PASTATO MALŪNU G.9, KUPIŠKIO M., KUPIŠKIO R. SAV. REKONSTRAVIMO PROJEKTAS		
RŪSIO PLANAS M 1:100		
Lapas	Lapų	
1	1	

1 AUKŠTO PLANAS, M1:100

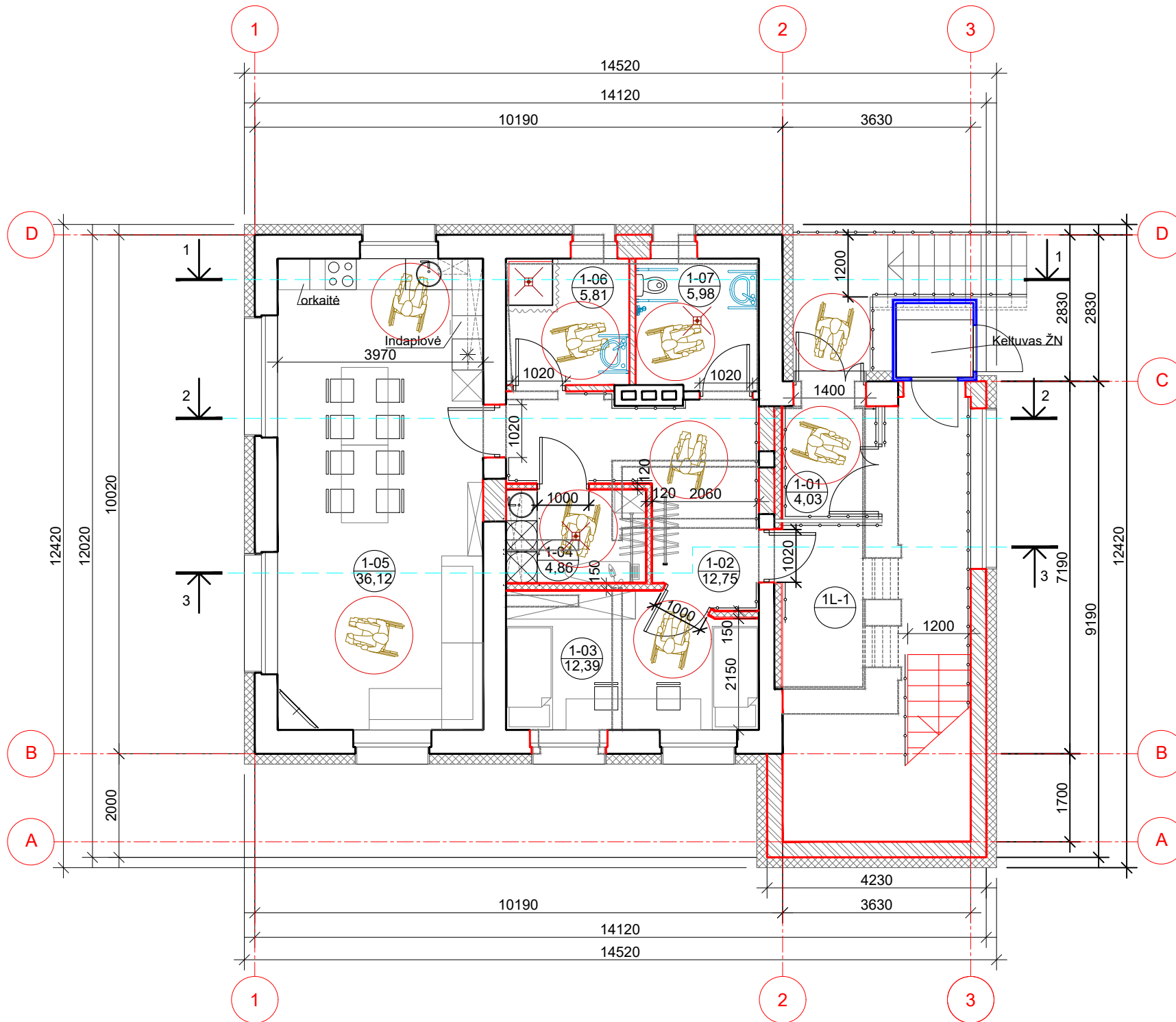

PATALPŲ EKSPLIKACIJA

PAT. NR.	PATALPOS PAVADINIMAS	PLOTAS m ²
1-01	TAMBŪRAS	4,03
1L-1	LAIPTINĖ	
1-02	KORIDORIUS	12,75
1-03	MIEGAMASIS (2 V.)	12,39
1-04	SKALBIMO IR LYGINIMO PAT.	4,86
1-05	SVETAINĖ / VIRTUVĖ	36,12
1-06	DUŠAS	5,81
1-07	WC	5,98
BENDRAS AUKŠTO PLOTAS:		81,94

PASTABOS:

- MATMENIS IR ALTITUDES PAPILDOMAI TIKSLINTI VIETOJE.
- BALDŲ VAIZDAVIMAS SĄLYGINIS.

SUTARTINIAI ŽYMĖJIMAI

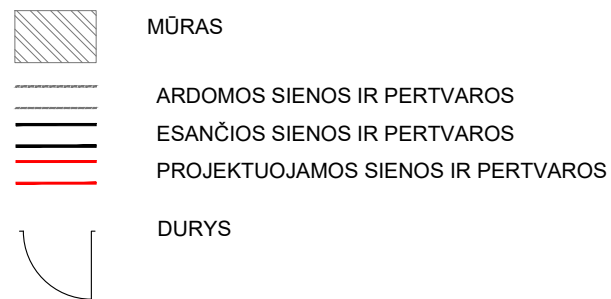

0	2022-03	Projekto viešinimui	
Laida	Išleid. data	Laidos statusas ir išleidimo priežastis (jei taikoma)	
Atestato Nr.			GYVENAMOSIOS PASKIRTIES (VIENO BUTO) PASTATO MALŪNŲ G.9, KUPIŠKIO M., KUPIŠKIO R. SAV. REKONSTRAVIMO PROJEKTAS
4459	SPV	J.KILDIŠIUS	Laida
A147	PDV	G. IVAŠKEVIČIENĖ	0
	PROJ-VO		PIRMO AUKŠTO PLANAS M 1:100
Kalb.trump.	KUPIŠKIO RAJONO SAVIVALDYBĖ		Lapas Lapų
LT	176.1.21 - 01-PP - SAB-02		1 1

2 AUKŠTO PLANAS, M1:100

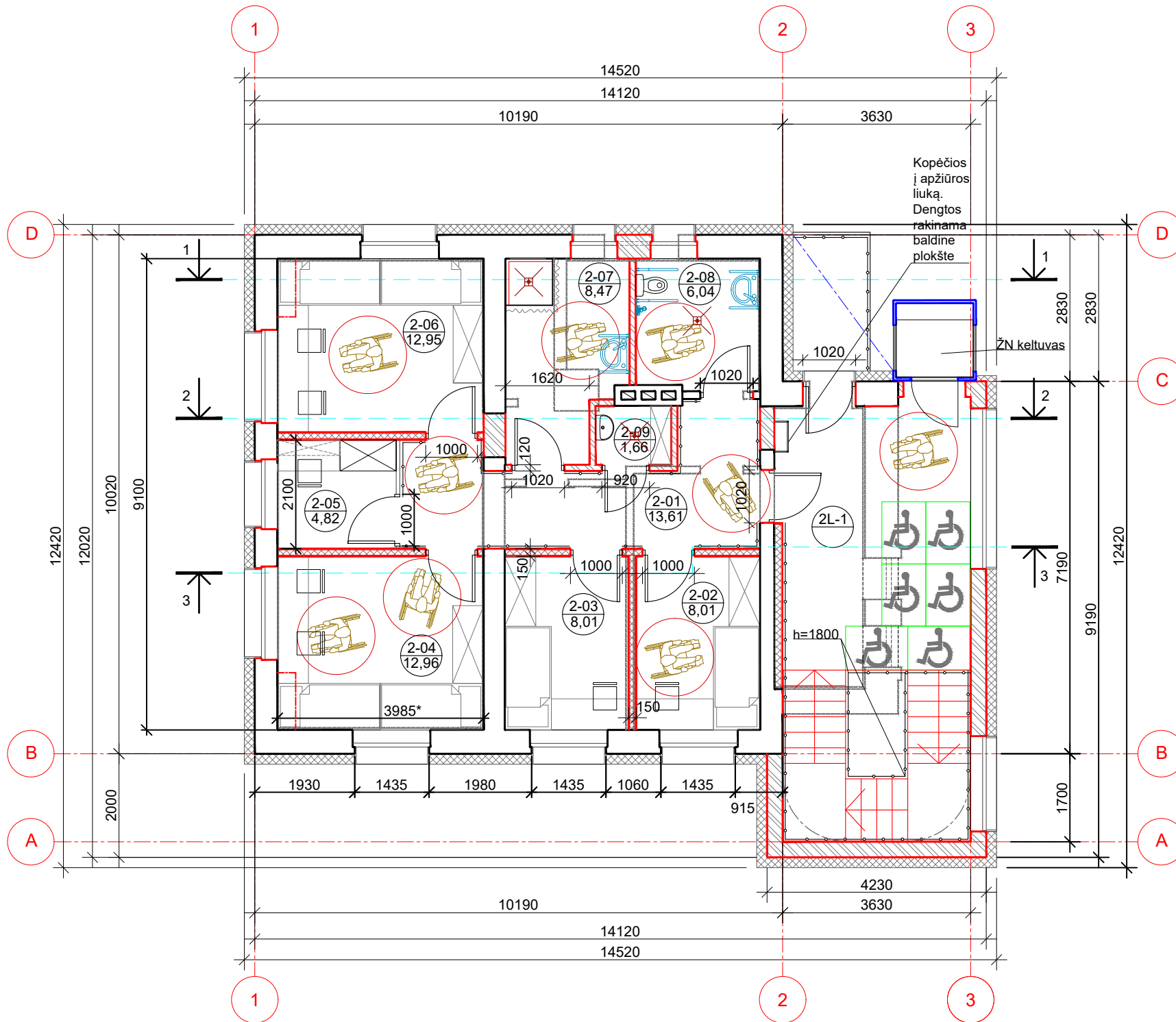

PATALPŲ EKSPLIKACIJA

PAT. NR.	PATALPOS PAVADINIMAS	PLOTAS m²
2L-1	LAIPTINĖ	
2-01	KORIDORIUS	13,61
2-02	MIEGAMASIS (1 V.)	8,01
2-03	MIEGAMASIS (1 V.)	8,01
2-04	MIEGAMASIS (2 V.)	12,96
2-05	KAMBARYS	4,82
2-06	MIEGAMASIS (2 V.)	12,95
2-07	DUŠAS	8,47
2-08	WC	6,04
2-09	VALYMO INV. PAT.	1,66
BENDRAS AUKŠTO PLOTAS:		76,53

PASTABOS:

- MATMENIS IR ALTITUDES PAPILDOMAI TIKSLINTI VIETOJE.
- BALDŲ VAIZDAVIMAS SĄLYGINIS.

SUTARTINIAI ŽYMĖJIMAI

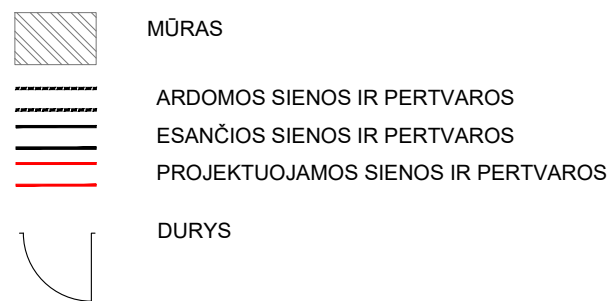





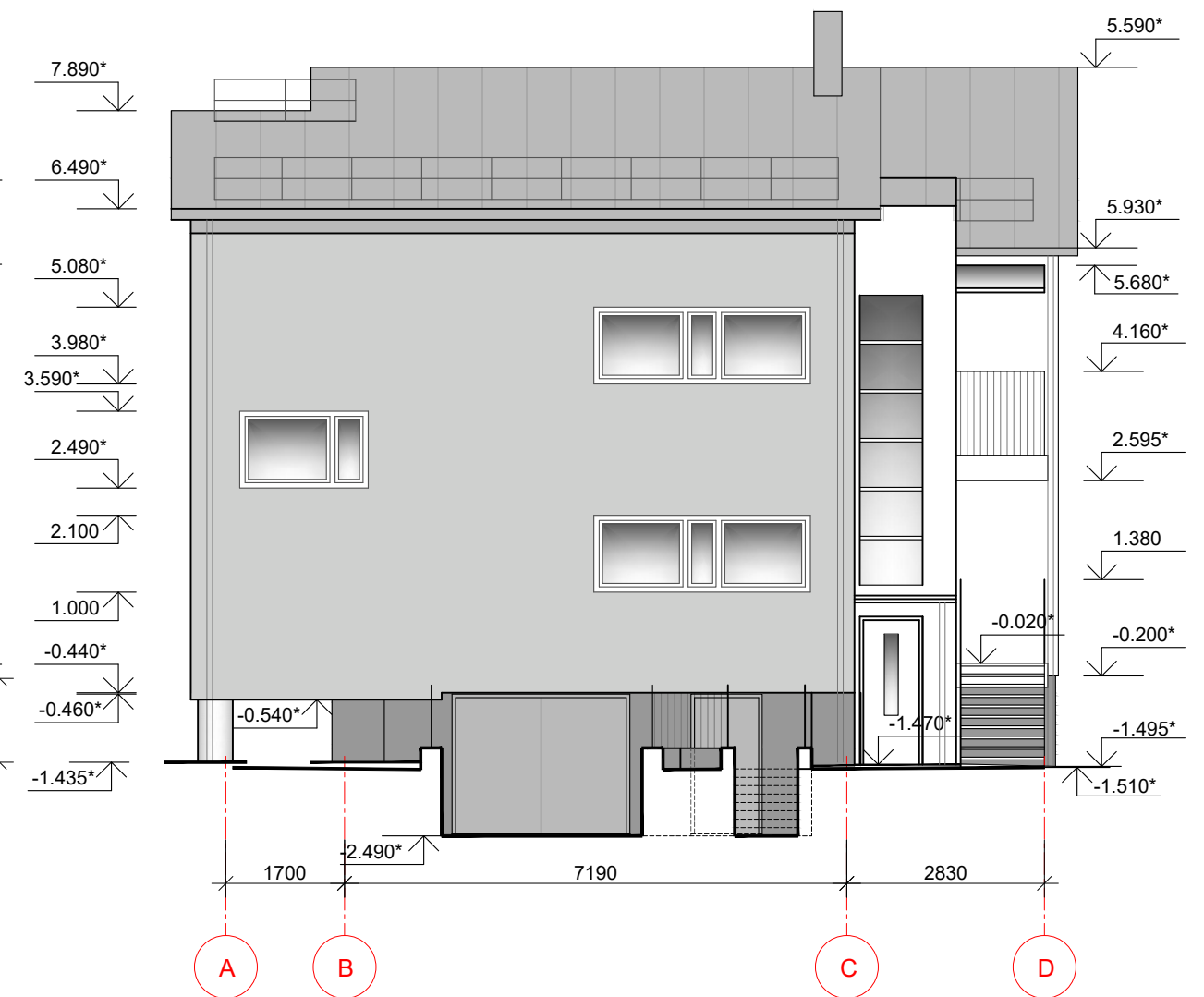
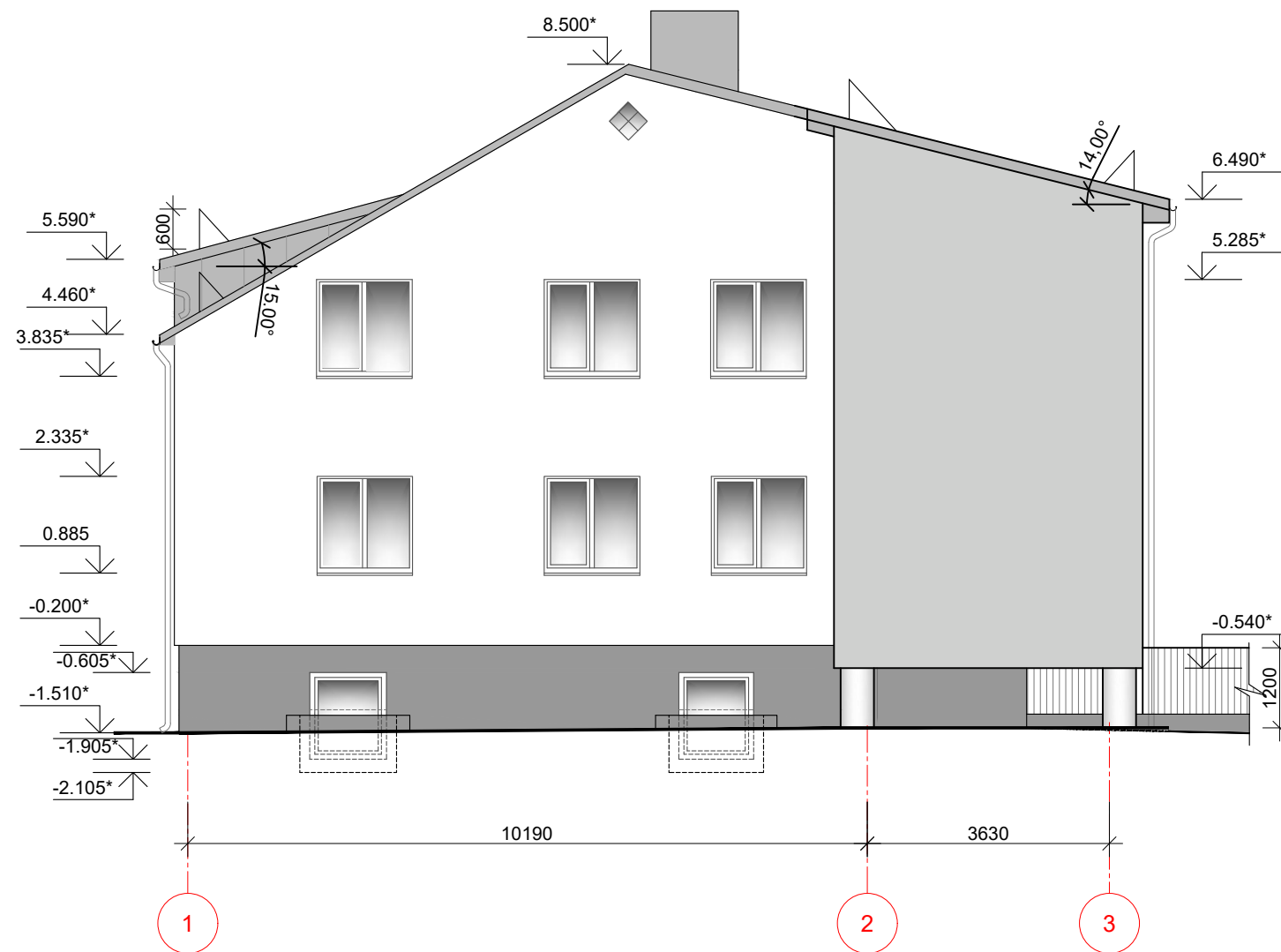

0	2022-03	Projekto viešinimas	
Laida	Išleid. data	Laidos statusas ir išleidimo priežastis (jei taikoma)	
Atestato Nr.			GYVENAMOSIOS PASKIRTIES (VIENO BUTO) PASTATO MALŪNŲ G.9, KUPIŠKIO M., KUPIŠKIO R. SAV. REKONSTRAVIMO PROJEKTAS
4459	SPV	J.KILDIŠIUS	ANTRO AUKŠTO PLANAS M 1:100
A147	PDV	G. IVAŠKEVIČIENĖ	
	PROJ-VO		
Kalb.trump.	KUPIŠKIO RAJONO SAVIVALDYBĖ		Lapas
LT	176.1.21 - 01-PP - SA.B-03		Lapų
			0
			1
			1

FASADAS 1-3, M1:100

FASADAS A-D, M1:100



SUTARTINIAI ŽYMĖJIMAI

-  BALTAS TINKAS LYGUS ARBA "SAMANĖLĖ"
-  PILKA STOGO SKARDA
-  TAMSIAI PILKOS AKMENS MASĖS PLYTELĖS
-  ŠVIESIAI PILKAS TINKAS "LIETUS"
-  TURĖKLAI
-  ARDOMI / NEMATOMI ELEMENTAI
-  LAIPTINĖS KOLONOS - BALTAS LYGUS TINKAS

PASTABOS:

1. MATMENIS IR ALTITUDES PAPILDOMAI TIKSLINTI VIETOJE.
2. SPALVAS PAPILDOMAI DERINTI VIETOJE.





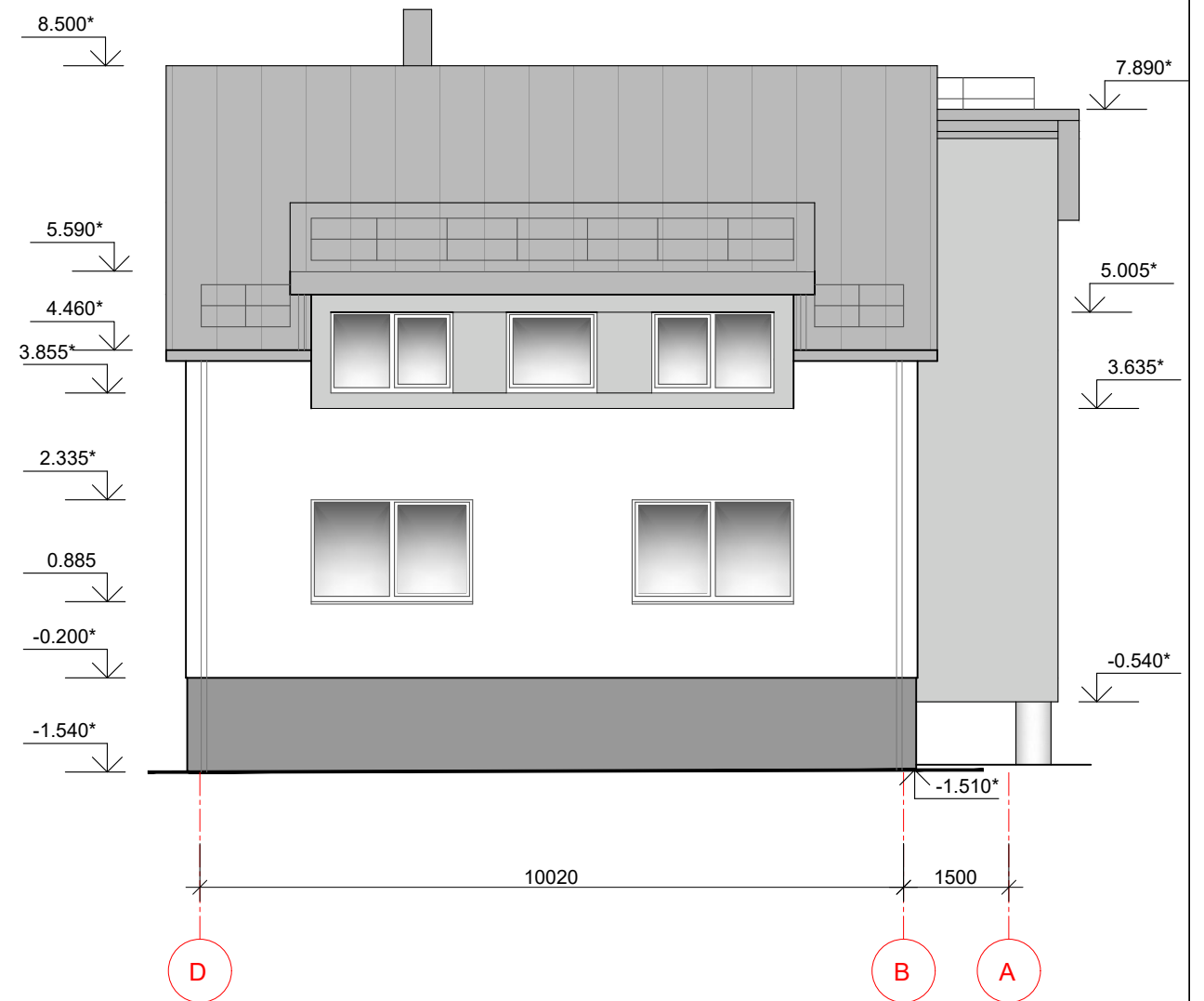
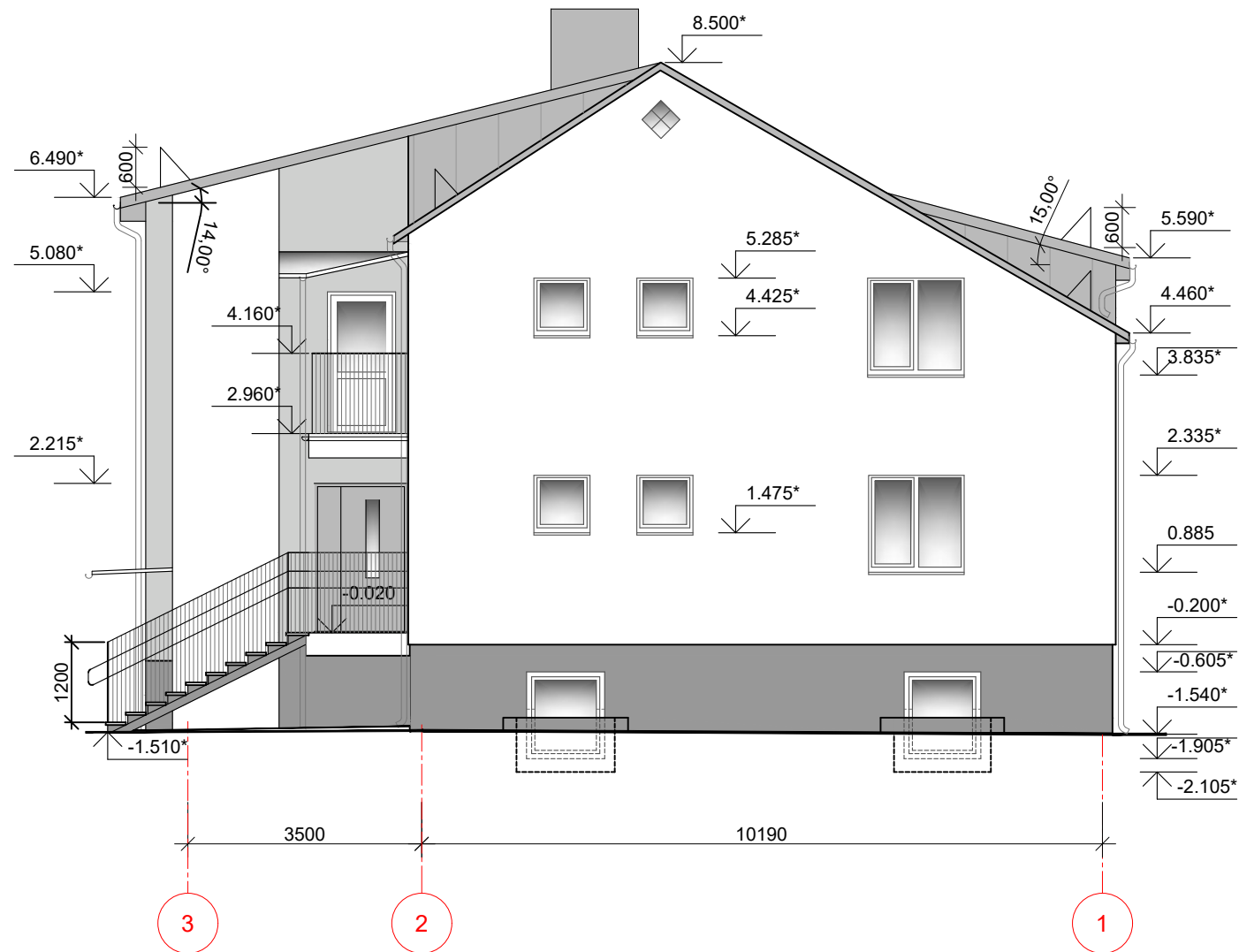

0	2022-03	Projekto viešinimas		
Laida	Išleid. data	Laidos statusas ir išleidimo priežastis (jei taikoma)		
Atestato Nr.			Projekto pavadinimas	
4459			GYVENAMOSIOS PASKIRTIES (VIENO BUTO) PASTATO MALŪNŲ G. 9, KUPIŠKIO M., KUPIŠKIO R. SAV. REKONSTRAVIMO PROJEKTAS	
A147	SPV J. KILDIŠIUS	SPDV G. IVAŠKEVIČIENĖ	Brėžinio pavadinimas	
			FASADAI 1-3, A-D, M1:100	
Kalb. trump.	Statytojas		Brėžinio žymuo	Lapas
LT	KUPIŠKIO RAJONO SAVIVALDYBĖ		176.1.21 - PP -SA.B-04	Lapų
				0
				1
				1

FASADAS 3-1, M1:100

FASADAS D-A, M1:100



SUTARTINIAI ŽYMĖJIMAI

-  BALTAS TINKAS LYGUS ARBA "SAMANĖLĖ"
-  PILKA STOGO SKARDA
-  TAMSAI PILKOS AKMENS MASĖS PLYTELĖS
-  ŠVIESIAI PILKAS TINKAS "LIETUS"
-  TURĖKLAI
-  ARDOMI / NEMATOMI ELEMENTAI

PASTABOS:

1. MATMENIS IR ALTITUDES PAPILDOMAI TIKSLINTI VIETOJE.
2. SPALVAS PAPILDOMAI DERINTI VIETOJE.

0	2022-03	Projekto viešinimui			
Laida	Išleid. data	Laidos statusas ir išleidimo priežastis (jei taikoma)			
Atestato Nr.			Projekto pavadinimas		
4459			GYVENAMOSIOS PASKIRTIES (VIENO BUTO) PASTATO MALŪNŲ G. 9, KUPIŠKIO M., KUPIŠKIO R. SAV. REKONSTRAVIMO PROJEKTAS		
A147	SPV J. KILDIŠIUS		Brėžinio pavadinimas		
	SPDV G. IVAŠKEVIČIENĖ		FASADAI 3-1, D-A, M1:100		
Kalb. trump.	Statytojas		Brėžinio žymuo	Lapas	Lapų
LT	KUPIŠKIO RAJONO SAVIVALDYBĖ		176.1.21 - PP -SA.B-05	1	1



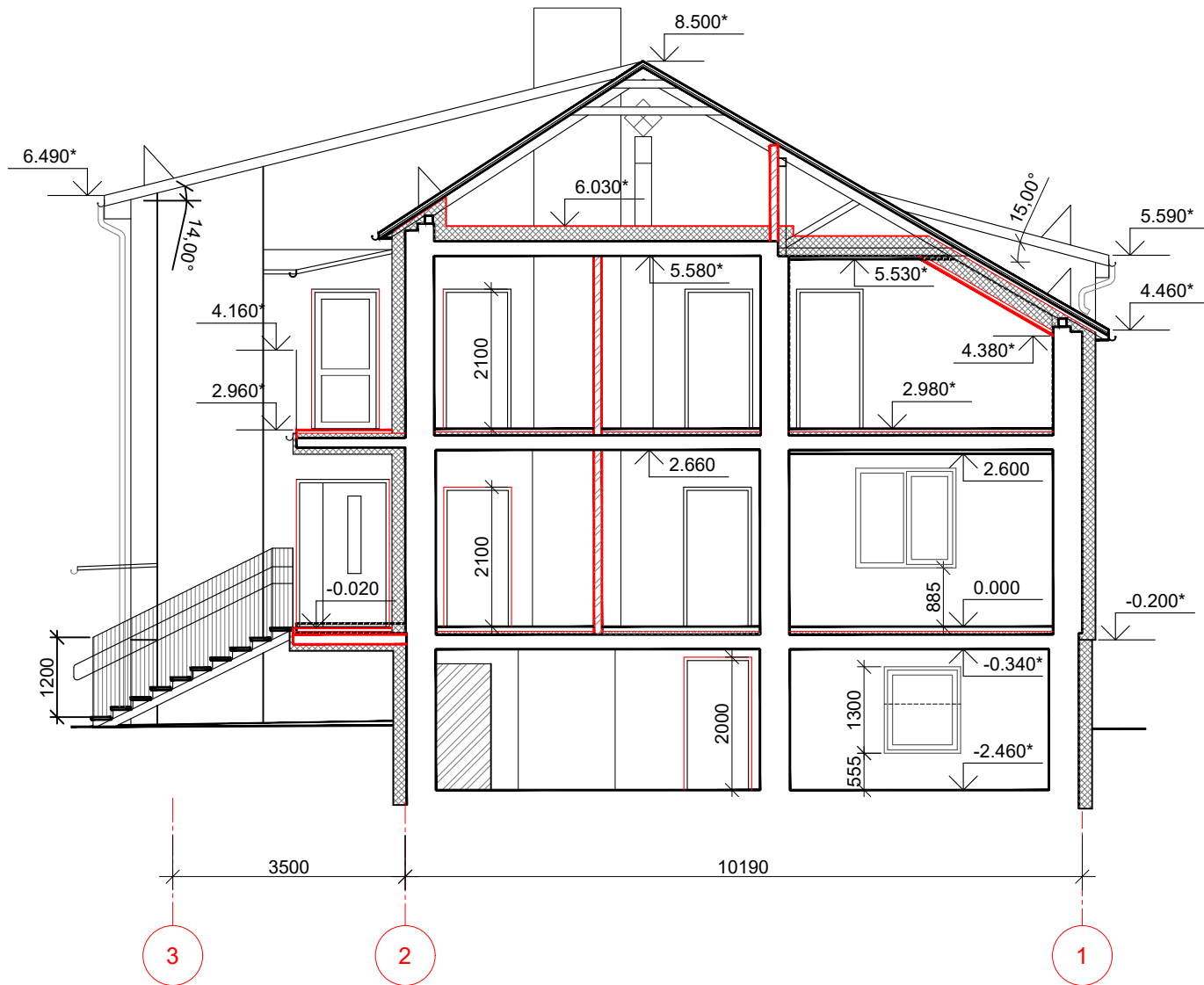

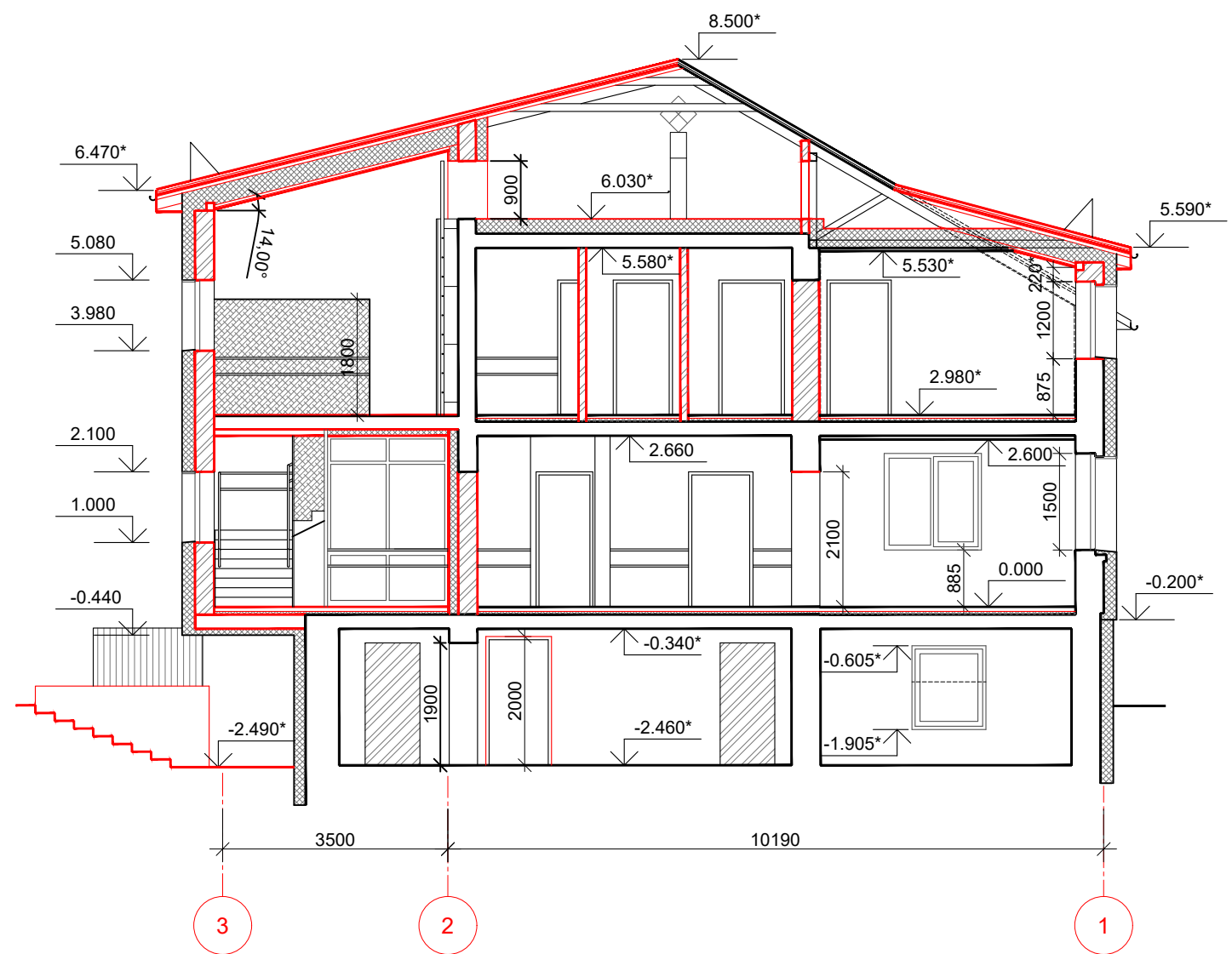

PJŪVIS 1-1, M1:100



PJŪVIS 2-2, M1:100





SUTARTINIAI ŽYMĖJIMAI

-  MŪRAS
-  ŠILUMOS IZOLIACIJA
-  VIDAUS TURĖKLAI
-  LAUKO TURĖKLAI
-  ARDOMI ELEMENTAI
-  ESAMI ELEMENTAI
-  PROJEKTUOJAMI ELEMENTAI

PASTABOS

1. MATMENIS, ALTITUDES IR ESAMOS KONSTRUKCIJAS PAPILDOMAI TIKSLINTI VIETOJE.

0	2022-03	Projekto viešinimui		
Laida	Išleid.data	Laidos statusas ir išleidimo priežastis (jei taikoma)		
Atestato Nr.			Projekto pavadinimas	
4459			GYVENAMOSIOS PASKIRTIES (VIENO BUTO) PASTATO MALŪNŲ G. 9, KUPIŠKIO M., KUPIŠKIO R. SAV. REKONSTRAVIMO PROJEKTAS	
A147	SPV J. KILDIŠIUS		Brėžinio pavadinimas	
	SPDV G. IVAŠKEVIČIENĖ		PJŪVIAI 1-1, 2-2, M1:100	
Kalb.trump.	Statytojas	Brėžinio žymuo		Lapas
LT	KUPIŠKIO RAJONO SAVIVALDYBĖ	176.1.21 - PP -SA.B-06		Lapų
			1	1

PJŪVIS 3-3, M1:100

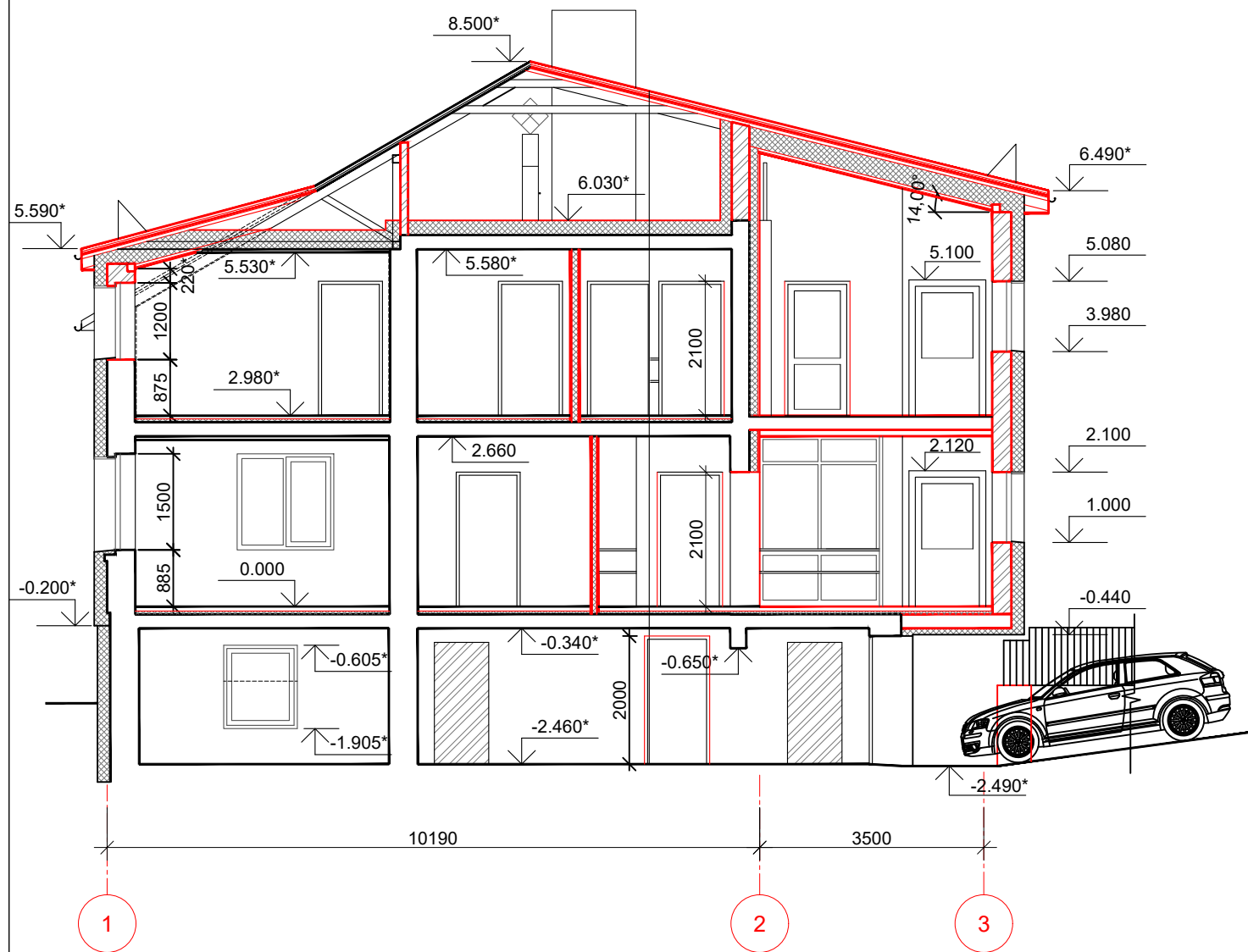

PJŪVIS 4-4, M1:100

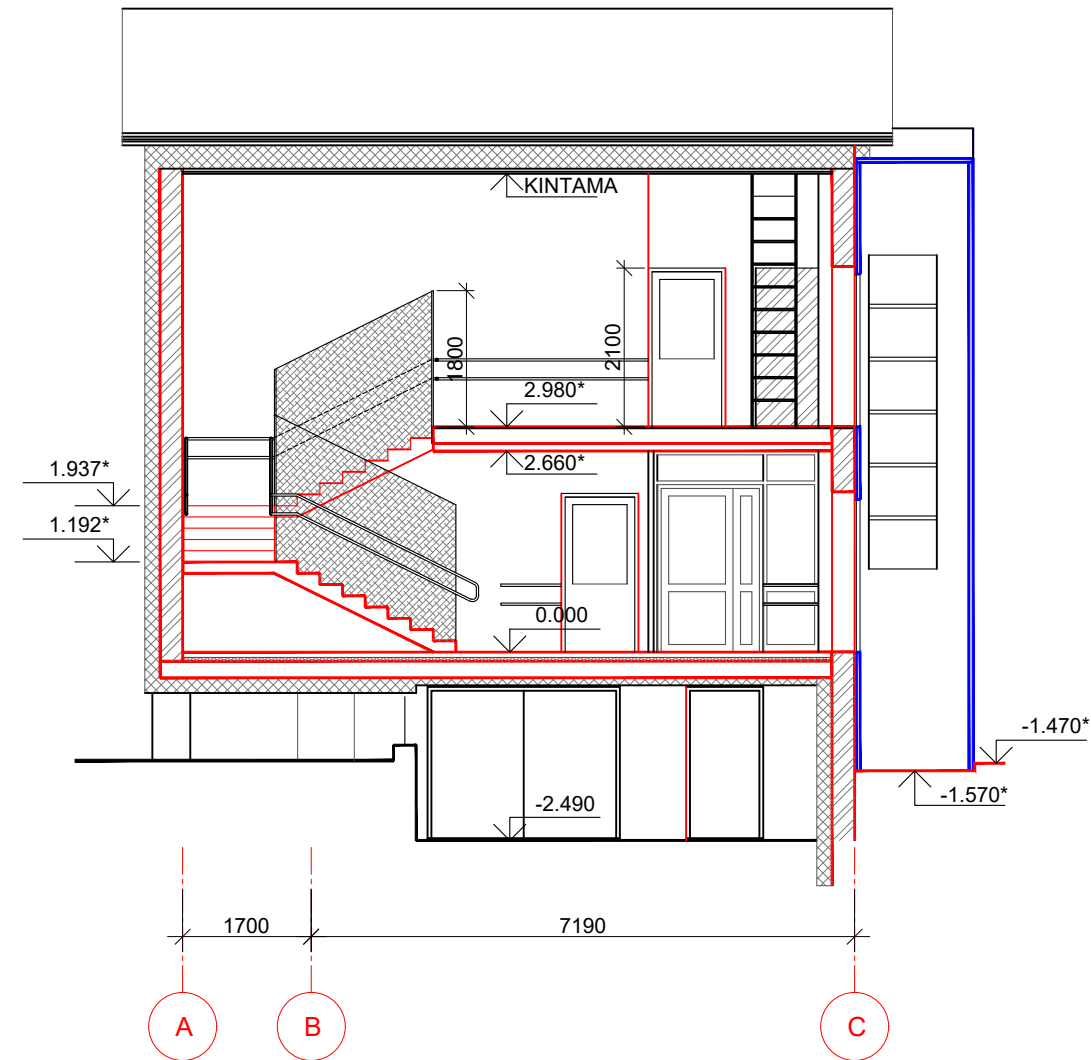

SUTARTINIAI ŽYMĖJIMAI

	MŪRAS		ARDOMI ELEMENTAI
	VIDAUS TURĖKLAI		ESAMI ELEMENTAI
	LAUKO TURĖKLAI		PROJEKTUOJAMI ELEMENTAI
			ŠILUMOS IZOLIACIJA

PASTABOS

1. MATMENIS, ALTITUDES IR ESAMOS KONSTRUKCIJAS PAPILDOMAI TIKSLINTI VIETOJE.

0	2022-03	Projekto viešinimui		
Laida	Išleid. data	Laidos statusas ir išleidimo priežastis (jei taikoma)		
Atestato Nr.			Projekto pavadinimas GYVENAMOSIOS PASKIRTIES (VIENO BUTO) PASTATO MALŪNŲ G. 9, KUPIŠKIO M., KUPIŠKIO R. SAV. REKONSTRAVIMO PROJEKTAS	
4459	SPV	J. KILDIŠIUS	Brėžinio pavadinimas	Laida
A147	SPDV	G. IVAŠKEVIČIENĖ	PJŪVIAI 3-3, 4-4, M1:100	0
Kalb. trump.	Statytojas		Brėžinio žymuo	Lapas
LT	KUPIŠKIO RAJONO SAVIVALDYBĖ		176.1.21 - PP -SA.B-07	Lapų
				1
				1